

LOT NO	İL	İLÇE	MAHALLE	PROJE	ADA	PARSEL NO	BLOK	B.B. NO	KAT	TİP	ARSA PAYI&HİSSE	NİTELİĞİ	KAT İRTİFAKI/KAT MÜLKİYETİ	DAİRE BRÜT ALAN (M ²)	MUHAMMEN BEDEL(KDV HARİÇ)	MUHAMMEN BEDEL (1% KDV DAHİL)
LOT 1	İSTANBUL	ZEYTİNBURNU	SÜMER	LOCA MAHAL VELİEFENDİ KONUTLARI	3345	1	C1	1	ZEMİN	1+1	1813/3593637	KONUT	KAT İRTİFAKI	82,64	955.300,00 ₺	964.853,00 ₺
LOT 2	İSTANBUL	ZEYTİNBURNU	SÜMER	LOCA MAHAL VELİEFENDİ KONUTLARI	3345	1	C1	6	1	2+1	2297/3593637	KONUT	KAT İRTİFAKI	101,51	1.278.500,00 ₺	1.291.285,00 ₺
LOT 3	İSTANBUL	ZEYTİNBURNU	SÜMER	LOCA MAHAL VELİEFENDİ KONUTLARI	3345	1	C2	2	ZEMİN	1+1	1821/3593637	KONUT	KAT İRTİFAKI	83,00	959.500,00 ₺	969.095,00 ₺
LOT 4	İSTANBUL	ZEYTİNBURNU	SÜMER	LOCA MAHAL VELİEFENDİ KONUTLARI	3345	1	C2	3	1	2+1	2231/3593637	KONUT	KAT İRTİFAKI	101,95	1.281.500,00 ₺	1.294.315,00 ₺
LOT 5	İSTANBUL	ZEYTİNBURNU	SÜMER	LOCA MAHAL VELİEFENDİ KONUTLARI	3345	1	C2	4	1	1+1	1847/3593637	KONUT	KAT İRTİFAKI	83,00	980.200,00 ₺	990.002,00 ₺
LOT 6	İSTANBUL	ZEYTİNBURNU	SÜMER	LOCA MAHAL VELİEFENDİ KONUTLARI	3345	1	D1	1	ZEMİN	1+1	1717/3593637	KONUT	KAT İRTİFAKI	78,26	906.300,00 ₺	915.363,00 ₺
LOT 7	İSTANBUL	ZEYTİNBURNU	SÜMER	LOCA MAHAL VELİEFENDİ KONUTLARI	3345	1	D1	2	ZEMİN	1+1	1717/3593637	KONUT	KAT İRTİFAKI	78,26	906.300,00 ₺	915.363,00 ₺
LOT 8	İSTANBUL	ZEYTİNBURNU	SÜMER	LOCA MAHAL VELİEFENDİ KONUTLARI	3345	1	D1	3	1	1+1	1742/3593637	KONUT	KAT İRTİFAKI	78,26	925.800,00 ₺	935.058,00 ₺
LOT 9	İSTANBUL	ZEYTİNBURNU	SÜMER	LOCA MAHAL VELİEFENDİ KONUTLARI	3345	1	D1	43	12	2+1	2170/3593637	KONUT	KAT İRTİFAKI	94,45	1.236.000,00 ₺	1.248.360,00 ₺
LOT 10	İSTANBUL	ZEYTİNBURNU	SÜMER	LOCA MAHAL VELİEFENDİ KONUTLARI	3345	1	D2	3	1	1+1	1742/3593637	KONUT	KAT İRTİFAKI	78,26	933.600,00 ₺	942.936,00 ₺
LOT 11	İSTANBUL	ZEYTİNBURNU	SÜMER	LOCA MAHAL VELİEFENDİ KONUTLARI	3345	1	D2	4	1	1+1	1742/3593637	KONUT	KAT İRTİFAKI	78,26	933.600,00 ₺	942.936,00 ₺
LOT 12	İSTANBUL	ZEYTİNBURNU	SÜMER	LOCA MAHAL VELİEFENDİ KONUTLARI	3345	1	D2	5	2	2+1	2081/3593637	KONUT	KAT İRTİFAKI	94,45	1.203.300,00 ₺	1.215.333,00 ₺
LOT 13	İSTANBUL	ZEYTİNBURNU	SÜMER	LOCA MAHAL VELİEFENDİ KONUTLARI	3345	1	D3	1	ZEMİN	1+1	1689/3593637	KONUT	KAT İRTİFAKI	76,97	922.100,00 ₺	931.321,00 ₺
LOT 14	İSTANBUL	ZEYTİNBURNU	SÜMER	LOCA MAHAL VELİEFENDİ KONUTLARI	3345	1	D3	3	1	1+1	1713/3593637	KONUT	KAT İRTİFAKI	76,97	941.300,00 ₺	950.713,00 ₺
LOT 15	İSTANBUL	ZEYTİNBURNU	SÜMER	LOCA MAHAL VELİEFENDİ KONUTLARI	3345	1	D3	4	1	2+1	1963/3593637	KONUT	KAT İRTİFAKI	92,89	1.155.600,00 ₺	1.167.156,00 ₺
LOT 16	İSTANBUL	ZEYTİNBURNU	SÜMER	LOCA MAHAL VELİEFENDİ KONUTLARI	3345	1	D3	5	1	2+1	1963/3593637	KONUT	KAT İRTİFAKI	92,89	1.155.600,00 ₺	1.167.156,00 ₺
LOT 17	İSTANBUL	ZEYTİNBURNU	SÜMER	LOCA MAHAL VELİEFENDİ KONUTLARI	3345	1	D3	6	1	1+1	1713/3593637	KONUT	KAT İRTİFAKI	76,97	941.300,00 ₺	950.713,00 ₺
LOT 18	İSTANBUL	ZEYTİNBURNU	SÜMER	ZEYTİNBURNU SAHİL PARK EVLERİ 2. ETAP(LOCA MAHAL)	3345	1	D3	34	8	2+1	2105/3593637	KONUT	KAT İRTİFAKI	92,89	1.243.500,00 ₺	1.255.935,00 ₺

* İBB KBS üzerinden kontrol edilmiştir.

LOT NO	İL	İLÇE	MAHALLE	PROJE	ADA	PARSEL NO	BLOK	B.B. NO	KAT	TİP	ARSA PAYI&HİSSE	NİTELİĞİ	KAT İRTİFAKI/KAT MÜLKİYETİ	DAİRE BRÜT ALAN (M ²)	MUHAMMEN BEDEL(KDV HARİÇ)	MUHAMMEN BEDEL (1% KDV DAHİL)
LOT 19	İSTANBUL	ZEYTİNBURNU	SÜMER	LOCA MAHAL VELİEFENDİ KONUTLARI	3345	1	D4	1	ZEMİN	1+1	1689/3593637	KONUT	KAT İRTİFAKI	76,97	914.400,00 ₺	923.544,00 ₺
LOT 20	İSTANBUL	ZEYTİNBURNU	SÜMER	LOCA MAHAL VELİEFENDİ KONUTLARI	3345	1	D4	6	1	1+1	1713/3593637	KONUT	KAT İRTİFAKI	76,97	933.600,00 ₺	942.936,00 ₺
LOT 21	İSTANBUL	ZEYTİNBURNU	SÜMER	LOCA MAHAL VELİEFENDİ KONUTLARI	3345	1	E1	1	ZEMİN	1+1	1297/3593637	KONUT	KAT İRTİFAKI	63,84	753.300,00 ₺	760.833,00 ₺
LOT 22	İSTANBUL	ZEYTİNBURNU	SÜMER	LOCA MAHAL VELİEFENDİ KONUTLARI	3345	1	E1	4	ZEMİN	2+1	1940/3593637	KONUT	KAT İRTİFAKI	91,29	1.144.800,00 ₺	1.156.248,00 ₺
LOT 23	İSTANBUL	ZEYTİNBURNU	SÜMER	LOCA MAHAL VELİEFENDİ KONUTLARI	3345	1	E1	8	1	2+1	1969/3593637	KONUT	KAT İRTİFAKI	91,29	1.167.600,00 ₺	1.179.276,00 ₺
LOT 24	İSTANBUL	ZEYTİNBURNU	SÜMER	LOCA MAHAL VELİEFENDİ KONUTLARI	3345	1	E1	27	6	1+1	1499/3593637	KONUT	KAT İRTİFAKI	66,68	826.800,00 ₺	835.068,00 ₺
LOT 25	İSTANBUL	ZEYTİNBURNU	SÜMER	LOCA MAHAL VELİEFENDİ KONUTLARI	3345	1	E2	1	ZEMİN	2+1	1940/3593637	KONUT	KAT İRTİFAKI	91,29	1.144.800,00 ₺	1.156.248,00 ₺
LOT 26	İSTANBUL	ZEYTİNBURNU	SÜMER	LOCA MAHAL VELİEFENDİ KONUTLARI	3345	1	E2	4	ZEMİN	1+1	1297/3593637	KONUT	KAT İRTİFAKI	63,84	734.200,00 ₺	741.542,00 ₺
LOT 27	İSTANBUL	ZEYTİNBURNU	SÜMER	LOCA MAHAL VELİEFENDİ KONUTLARI	3345	1	E2	8	1	1+1	1317/3593637	KONUT	KAT İRTİFAKI	63,84	750.100,00 ₺	757.601,00 ₺
LOT 28	İSTANBUL	ZEYTİNBURNU	SÜMER	LOCA MAHAL VELİEFENDİ KONUTLARI	3345	1	F1	4	1	1+1	1654/3593637	KONUT	KAT İRTİFAKI	74,32	897.800,00 ₺	906.778,00 ₺
LOT 29	İSTANBUL	ZEYTİNBURNU	SÜMER	LOCA MAHAL VELİEFENDİ KONUTLARI	3345	1	F1	24	5	1+1	1656/3593637	KONUT	KAT İRTİFAKI	74,32	905.200,00 ₺	914.252,00 ₺
LOT 30	İSTANBUL	ZEYTİNBURNU	SÜMER	LOCA MAHAL VELİEFENDİ KONUTLARI	3345	1	F1	30	6	1+1	1656/3593637	KONUT	KAT İRTİFAKI	74,32	908.900,00 ₺	917.989,00 ₺
LOT 31	İSTANBUL	ZEYTİNBURNU	SÜMER	LOCA MAHAL VELİEFENDİ KONUTLARI	3345	1	F1	49	10	1+1	1735/3593637	KONUT	KAT İRTİFAKI	74,32	934.900,00 ₺	944.249,00 ₺
LOT 32	İSTANBUL	ZEYTİNBURNU	SÜMER	LOCA MAHAL VELİEFENDİ KONUTLARI	3345	1	F2	2	ZEMİN	1+1	1440/3593637	KONUT	KAT İRTİFAKI	66,56	788.700,00 ₺	796.587,00 ₺
LOT 33	İSTANBUL	ZEYTİNBURNU	SÜMER	LOCA MAHAL VELİEFENDİ KONUTLARI	3345	1	G1	2	ZEMİN	2+1	2570/3593637	KONUT	KAT İRTİFAKI	117,12	1.448.800,00 ₺	1.463.288,00 ₺
LOT 34	İSTANBUL	ZEYTİNBURNU	SÜMER	LOCA MAHAL VELİEFENDİ KONUTLARI	3345	1	G1	3	ZEMİN	3+1	3151/3593637	KONUT	KAT İRTİFAKI	141,97	1.729.200,00 ₺	1.746.492,00 ₺
LOT 35	İSTANBUL	ZEYTİNBURNU	SÜMER	LOCA MAHAL VELİEFENDİ KONUTLARI	3345	1	G1	4	ZEMİN	2+1	2746/3593637	KONUT	KAT İRTİFAKI	121,00	1.512.500,00 ₺	1.527.625,00 ₺
LOT 36	İSTANBUL	ZEYTİNBURNU	SÜMER	LOCA MAHAL VELİEFENDİ KONUTLARI	3345	1	H4	1	ZEMİN	2+1	2117/3593637	KONUT	KAT İRTİFAKI	99,59	1.238.900,00 ₺	1.251.289,00 ₺

* İBB KBS üzerinden kontrol edilmiştir.



TAŞINMAZ BİLGİLERİ

Ada No:	3345
Parsel No:	1
Blok No:C1	Bağımsız Bölüm No:1
Tip: 1+1	KAT: ZEMİN
Tapu Yüzölçümü:	3593637m ²
Arsa Payı (Yüzölçümü):	1813/ 35.936,37(18,13m ²)
Satışa Esas Brüt Alanı:	82,64m ²
Taşınmaz Muhammen Bedeli (KDV Dahil):	964.853,00₺
Bilgiler İBB KBS üzerinden alınmıştır.	

İSTANBUL İLİ ZEYTİNBURNU İLÇESİ SÜMER MAHALLESİ LOCA MAHAL VELİEFENDİ KONUTLARI
3345 ADA 1 PARSEL BLOK NO.:C1 BAĞIMSIZ BÖLÜM NO.:6
LOT 2

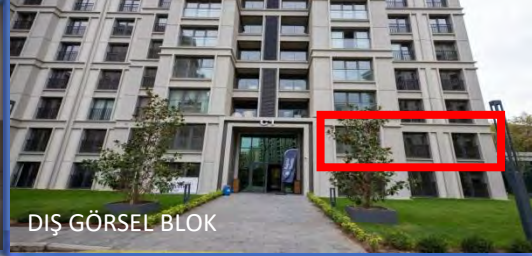
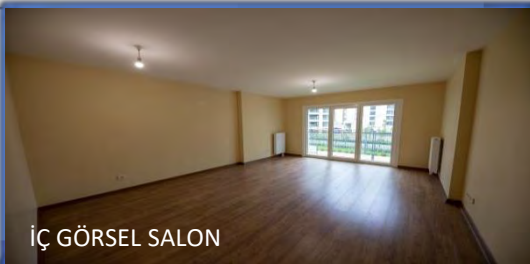
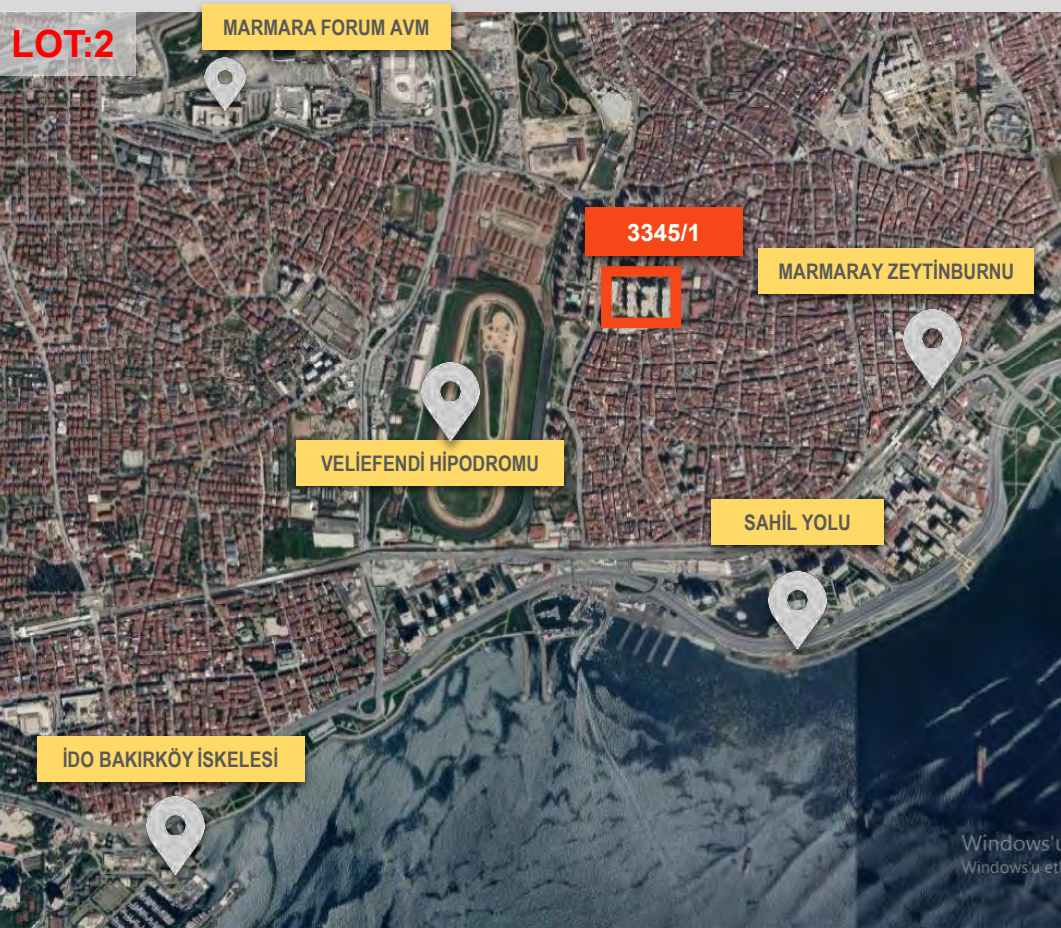

TAŞINMAZ BİLGİLERİ

Ada No:	3345
Parsel No:	1
Blok No:C1	Bağımsız Bölüm No:6
Tip: 2+1	KAT: 1
Tapu Yüzölçümü:	35.936,37m ²
Arsa Payı (Yüzölçümü):	2297/3593637(22,97m ²)
Satışa Esas Brüt Alanı:	101,51m ²
Taşınmaz Muhammen Bedeli (KDV Dahil):	1.291.285,00₺
Bilgiler İBB KBS üzerinden alınmıştır.	

İSTANBUL İLİ ZEYTİNBURNU İLÇESİ SÜMER MAHALLESİ LOCA MAHAL VELİEFENDİ KONUTLARI
3345 ADA 1 PARSEL BLOK NO.: C2 BAĞIMSIZ BÖLÜM NO.:2
LOT 3

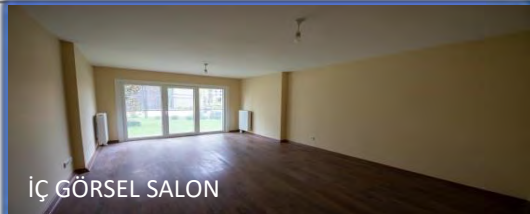

TAŞINMAZ BİLGİLERİ

Ada No:	3345
Parsel No:	1
Blok No:C2	Bağımsız Bölüm No:2
Tip: 1+1	KAT:ZEMİN
Tapu Yüzölçümü:	35.936,37m ²
Arsa Payı (Yüzölçümü):	1821/3593637(18,21m ²)
Satışa Esas Brüt Alanı:	83,00m ²
Taşınmaz Muhammen Bedeli (KDV Dahil):	969.095,00₺
Bilgiler İBB KBS üzerinden alınmıştır.	

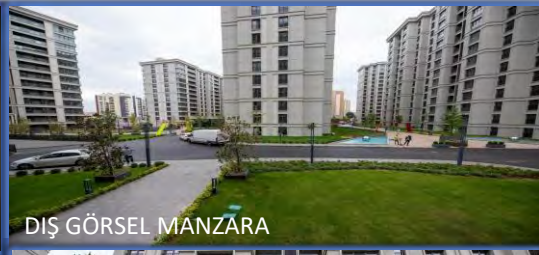
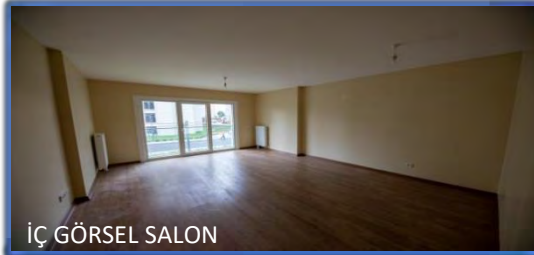

TAŞINMAZ BİLGİLERİ

Ada No:	3345
Parsel No:	1
Blok No:C2	Bağımsız Bölüm No:3
Tip: 2+1	KAT:1
Tapu Yüzölçümü:	35.936,37m ²
Arsa Payı (Yüzölçümü):	2231/3593637(22,31m ²)
Satışa Esas Brüt Alanı:	101,95m ²
Taşınmaz Muhammen Bedeli (KDV Dahil):	1.294.315,00₺
Bilgiler İBB KBS üzerinden alınmıştır.	

İSTANBUL İLİ ZEYTİNBURNU İLÇESİ SÜMER MAHALLESİ LOCA MAHAL VELİEFENDİ KONUTLARI 3345 ADA 1 PARSEL BLOK NO.:C2 BAĞIMSIZ BÖLÜM NO.:4 LOT 5

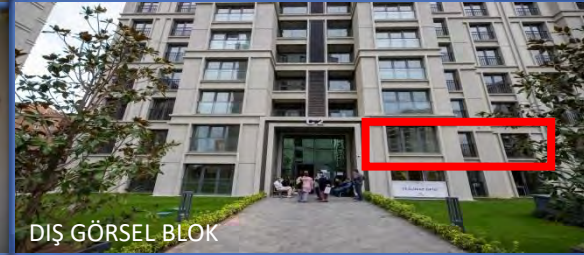
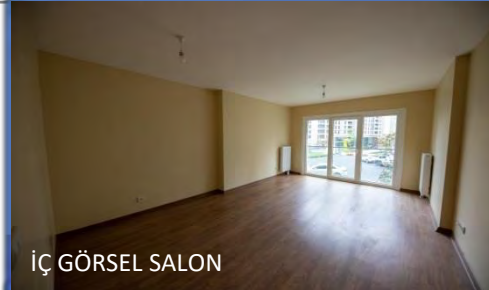

TAŞINMAZ BİLGİLERİ

Ada No:	3345
Parsel No:	1
Blok No:C2	Bağımsız Bölüm No:4
Tip: 1+1	KAT:1
Tapu Yüzölçümü:	35.936,37m ²
Arsa Payı (Yüzölçümü):	1847/3593637(18,47m ²)
Satışa Esas Brüt Alanı:	83,00m ²
Taşınmaz Muhammen Bedeli (KDV Dahil):	990.002,00₺
Bilgiler İBB KBS üzerinden alınmıştır.	

İSTANBUL İLİ ZEYTİNBURNU İLÇESİ SÜMER MAHALLESİ LOCA MAHAL VELİEFENDİ KONUTLARI 3345 ADA 1 PARSEL BLOK NO.:D1 BAĞIMSIZ BÖLÜM NO.:1 LOT 6

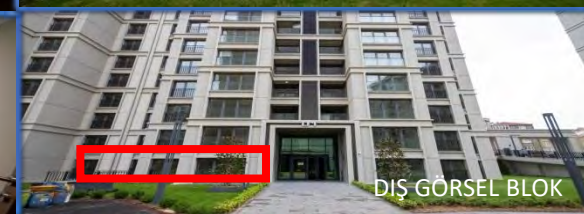
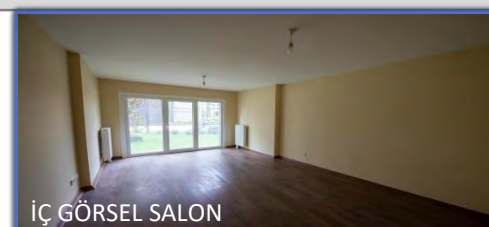

TAŞINMAZ BİLGİLERİ

Ada No:	3345
Parsel No:	1
Blok No:D1	Bağımsız Bölüm No:1
Tip: 1+1	KAT:ZEMİN
Tapu Yüzölçümü:	35.936,37m ²
Arsa Payı (Yüzölçümü):	1717/3593637(17,17m ²)
Satışa Esas Brüt Alanı:	78,26m ²
Taşınmaz Muhammen Bedeli (KDV Dahil):	915.363,00₺
Bilgiler İBB KBS üzerinden alınmıştır.	



TAŞINMAZ BİLGİLERİ

Ada No:	3345
Parsel No:	1
Blok No:D1	Bağımsız Bölüm No:2
Tip: 1+1	KAT:ZEMİN
Tapu Yüzölçümü:	35.936,37m ²
Arsa Payı (Yüzölçümü):	1717/3593637(17,17m ²)
Satışa Esas Brüt Alanı:	78,26m ²
Taşınmaz Muhammen Bedeli (KDV Dahil):	915.363,00₺
Bilgiler İBB KBS üzerinden alınmıştır.	

İSTANBUL İLİ ZEYTİNBURNU İLÇESİ SÜMER MAHALLESİ LOCA MAHAL VELİEFENDİ KONUTLARI
3345 ADA 1 PARSEL BLOK NO.:D1 BAĞIMSIZ BÖLÜM NO.:3
LOT 8

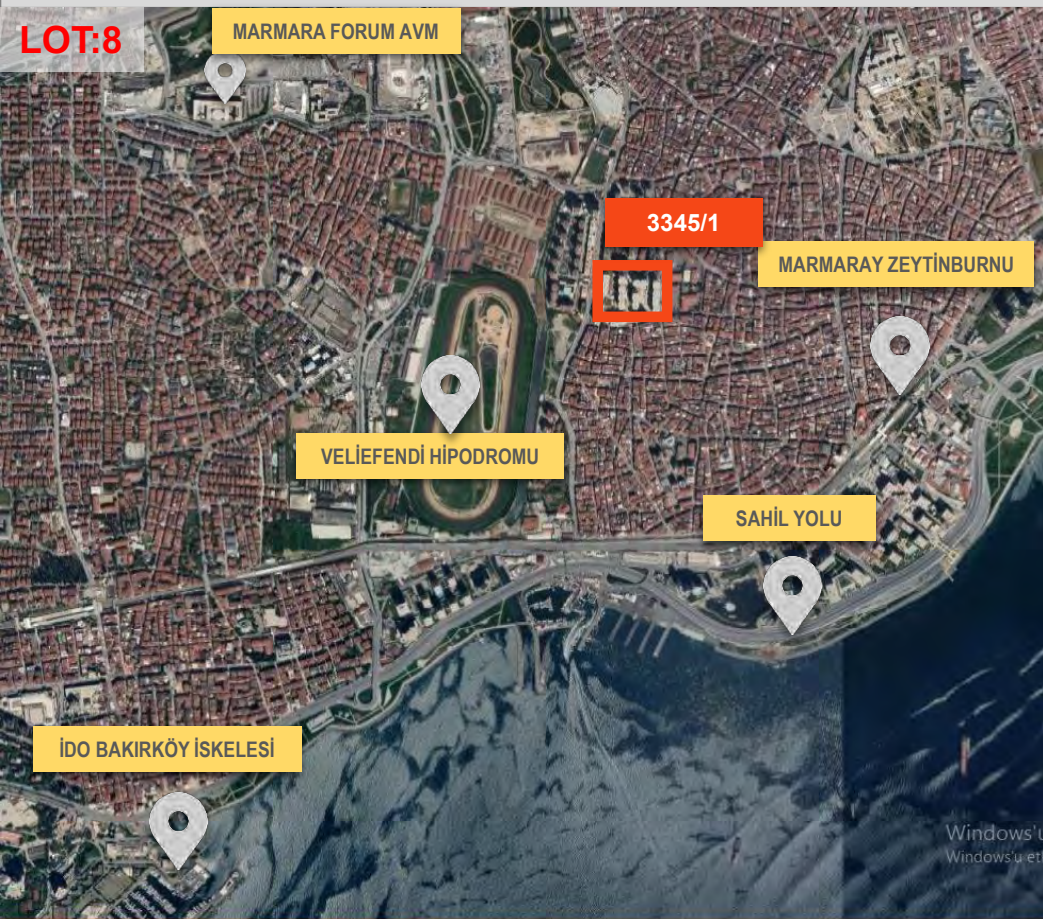

TAŞINMAZ BİLGİLERİ

Ada No:	3345
Parsel No:	1
Blok No:D1	Bağımsız Bölüm No:3
Tip: 1+1	KAT:1
Tapu Yüzölçümü:	35.936,37m ²
Arsa Payı (Yüzölçümü):	1742/3593637(17,42m ²)
Satışa Esas Brüt Alanı:	78,26m ²
Taşınmaz Muhammen Bedeli (KDV Dahil):	935.058,00₺
Bilgiler İBB KBS üzerinden alınmıştır.	

İSTANBUL İLİ ZEYTİNBURNU İLÇESİ SÜMER MAHALLESİ LOCA MAHAL VELİEFENDİ KONUTLARI
3345 ADA 1 PARSEL BLOK NO.:D1 BAĞIMSIZ BÖLÜM NO.:43
LOT 9



TAŞINMAZ BİLGİLERİ

Ada No:	3345
Parsel No:	1
Blok No:D1	Bağımsız Bölüm No:43
Tip: 2+1	KAT:12
Tapu Yüzölçümü:	35.936,37m ²
Arsa Payı (Yüzölçümü):	2170/3593637(21,70m ²)
Satışa Esas Brüt Alanı:	94,45m ²
Taşınmaz Muhammen Bedeli (KDV Dahil):	1.248.360,00₺
Bilgiler İBB KBS üzerinden alınmıştır.	



TAŞINMAZ BİLGİLERİ

Ada No:	3345
Parsel No:	1
Blok No:D2	/
Bağımsız Bölüm No:3	
Tip: 1+1	/
KAT:1	
Tapu Yüzölçümü:	35.936,37m ²
Arsa Payı (Yüzölçümü):	1742/3593637(17,42m ²)
Satışa Esas Brüt Alanı:	78,26m ²
Taşınmaz Muhammen Bedeli (KDV Dahil):	942.936,00₺
Bilgiler İBB KBS üzerinden alınmıştır.	

İSTANBUL İLİ ZEYTİNBURNU İLÇESİ SÜMER MAHALLESİ LOCA MAHAL VELİEFENDİ KONUTLARI
3345 ADA 1 PARSEL BLOK NO.:D2 BAĞIMSIZ BÖLÜM NO.:4
LOT 11

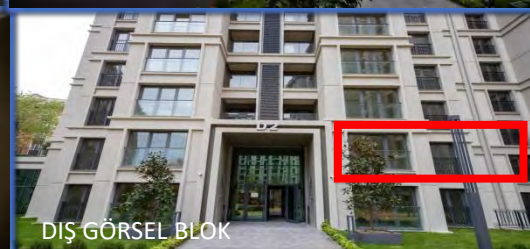
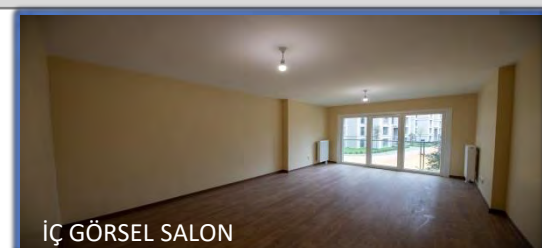

TAŞINMAZ BİLGİLERİ

Ada No:	3345
Parsel No:	1
Blok No:D2	/
Bağımsız Bölüm No:4	
Tip: 1+1	/
KAT:1	
Tapu Yüzölçümü:	35.936,37m ²
Arsa Payı (Yüzölçümü):	1742/3593637(17,42m ²)
Satışa Esas Brüt Alanı:	78,26m ²
Taşınmaz Muhammen Bedeli (KDV Dahil):	942.936,00₺
Bilgiler İBB KBS üzerinden alınmıştır.	

İSTANBUL İLİ ZEYTİNBURNU İLÇESİ SÜMER MAHALLESİ LOCA MAHAL VELİEFENDİ KONUTLARI
3345 ADA 1 PARSEL BLOK NO.:D2 BAĞIMSIZ BÖLÜM NO.:5
LOT 12

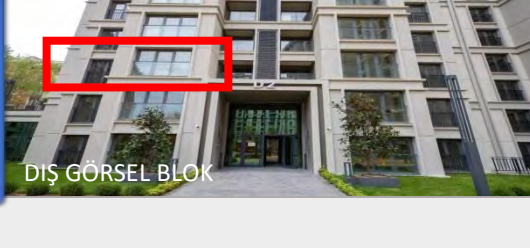
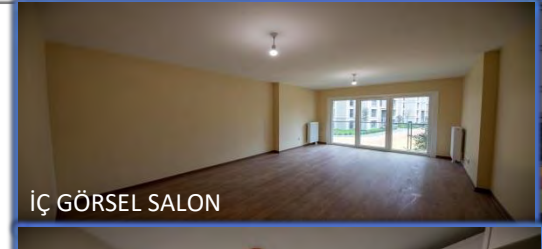

TAŞINMAZ BİLGİLERİ

Ada No:	3345
Parsel No:	1
Blok No:D2	/
Bağımsız Bölüm No:5	
Tip: 2+1	/
KAT:2	
Tapu Yüzölçümü:	35.936,37m ²
Arsa Payı (Yüzölçümü):	2081/3593637(20,81m ²)
Satışa Esas Brüt Alanı:	94,45m ²
Taşınmaz Muhammen Bedeli (KDV Dahil):	1.215.333,00₺
Bilgiler İBB KBS üzerinden alınmıştır.	

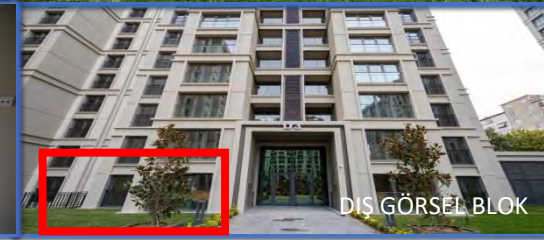

TAŞINMAZ BİLGİLERİ

Ada No:	3345
Parsel No:	1
Blok No:D3	Bağımsız Bölüm No:1
Tip: 1+1	KAT:ZEMİN
Tapu Yüzölçümü:	35.936,37m ²
Arsa Payı (Yüzölçümü):	1689/3593637(16,89m ²)
Satışa Esas Brüt Alanı:	76,97m ²
Taşınmaz Muhammen Bedeli (KDV Dahil):	931.321,00₺
Bilgiler İBB KBS üzerinden alınmıştır.	

İSTANBUL İLİ ZEYTİNBURNU İLÇESİ SÜMER MAHALLESİ LOCA MAHAL VELİEFENDİ KONUTLARI
3345 ADA 1 PARSEL BLOK NO.:D3 BAĞIMSIZ BÖLÜM NO.:3
LOT 14



TAŞINMAZ BİLGİLERİ

Ada No:	3345
Parsel No:	1
Blok No:D3	Bağımsız Bölüm No:3
Tip: 1+1	KAT:1
Tapu Yüzölçümü:	35.936,37m ²
Arsa Payı (Yüzölçümü):	1713/3593637(17,13m ²)
Satışa Esas Brüt Alanı:	76,97m ²
Taşınmaz Muhammen Bedeli (KDV Dahil):	950.713,00₺
Bilgiler İBB KBS üzerinden alınmıştır.	

İSTANBUL İLİ ZEYTİNBURNU İLÇESİ SÜMER MAHALLESİ LOCA MAHAL VELİEFENDİ KONUTLARI
3345 ADA 1 PARSEL BLOK NO.:D3 BAĞIMSIZ BÖLÜM NO.:4
LOT 15

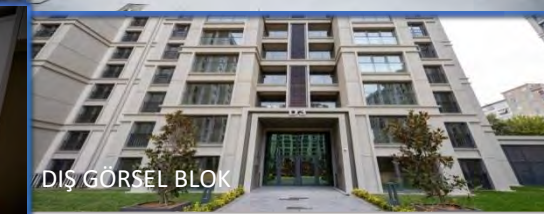
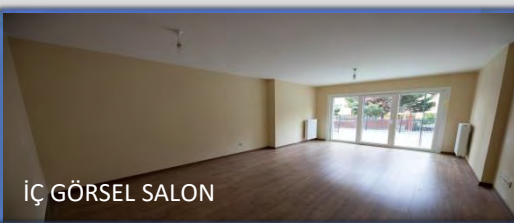

TAŞINMAZ BİLGİLERİ

Ada No:	3345
Parsel No:	1
Blok No:D3	Bağımsız Bölüm No:4
Tip: 2+1	KAT:1
Tapu Yüzölçümü:	35.936,37m ²
Arsa Payı (Yüzölçümü):	1963/3593637(19,63m ²)
Satışa Esas Brüt Alanı:	92,89m ²
Taşınmaz Muhammen Bedeli (KDV Dahil):	1.167.156,00₺
Bilgiler İBB KBS üzerinden alınmıştır.	



TAŞINMAZ BİLGİLERİ

Ada No:	3345
Parsel No:	1
Blok No:D3	Bağımsız Bölüm No:5
Tip: 2+1	KAT:1
Tapu Yüzölçümü:	35.936,37m ²
Arsa Payı (Yüzölçümü):	1963/3593637(19,63m ²)
Satışa Esas Brüt Alanı:	92,89m ²
Taşınmaz Muhammen Bedeli (KDV Dahil):	1.167.156,00₺

Bilgiler İBB KBS üzerinden alınmıştır.

İSTANBUL İLİ ZEYTİNBURNU İLÇESİ SÜMER MAHALLESİ LOCA MAHAL VELİEFENDİ KONUTLARI
3345 ADA 1 PARSEL BLOK NO.:D3 BAĞIMSIZ BÖLÜM NO.:6
LOT 17

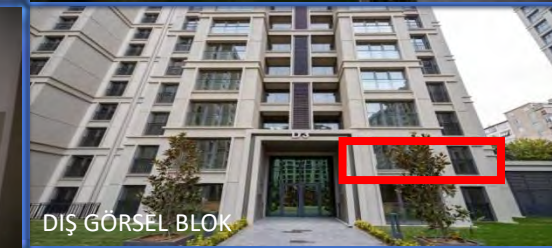

TAŞINMAZ BİLGİLERİ

Ada No:	3345
Parsel No:	1
Blok No:D3	Bağımsız Bölüm No:6
Tip: 1+1	KAT:1
Tapu Yüzölçümü:	35.936,37m ²
Arsa Payı (Yüzölçümü):	1713/3593637(17,13m ²)
Satışa Esas Brüt Alanı:	76,97m ²
Taşınmaz Muhammen Bedeli (KDV Dahil):	950.713,00₺

Bilgiler İBB KBS üzerinden alınmıştır.

İSTANBUL İLİ ZEYTİNBURNU İLÇESİ SÜMER MAHALLESİ LOCA MAHAL VELİEFENDİ KONUTLARI
3345 ADA 1 PARSEL BLOK NO.:D3 BAĞIMSIZ BÖLÜM NO.:34
LOT 18

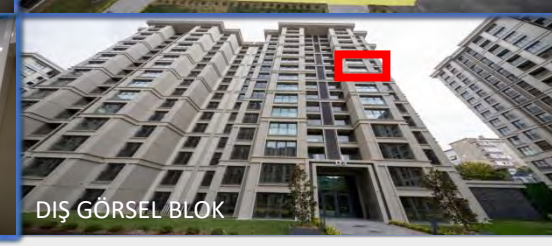
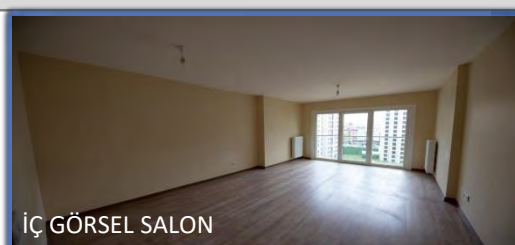

TAŞINMAZ BİLGİLERİ

Ada No:	3345
Parsel No:	1
Blok No:D3	Bağımsız Bölüm No:34
Tip: 2+1	KAT:8
Tapu Yüzölçümü:	35.936,37m ²
Arsa Payı (Yüzölçümü):	2105/3593637(21,05m ²)
Satışa Esas Brüt Alanı:	92,89m ²
Taşınmaz Muhammen Bedeli (KDV Dahil):	1.255.935,00₺

Bilgiler İBB KBS üzerinden alınmıştır.

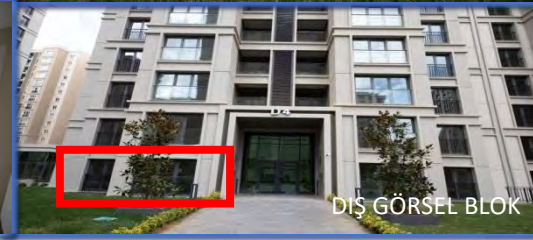

TAŞINMAZ BİLGİLERİ

Ada No:	3345
Parsel No:	1
Blok No:D4	Bağımsız Bölüm No:1
Tip: 1+1	KAT:ZEMİN
Tapu Yüzölçümü:	35.936,37m ²
Arsa Payı (Yüzölçümü):	1689/3593637(16,89m ²)
Satışa Esas Brüt Alanı:	76,97m ²
Taşınmaz Muhammen Bedeli (KDV Dahil):	923.544,00₺
Bilgiler İBB KBS üzerinden alınmıştır.	

İSTANBUL İLİ ZEYTİNBURNU İLÇESİ SÜMER MAHALLESİ LOCA MAHAL VELİEFENDİ KONUTLARI 3345 ADA 1 PARSEL BLOK NO.:D4 BAĞIMSIZ BÖLÜM NO.:6 LOT 20

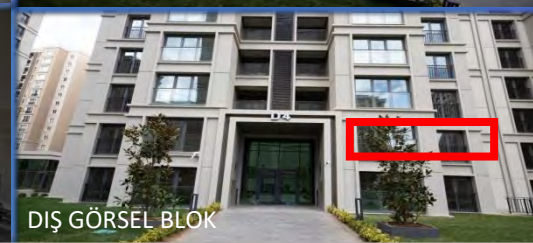
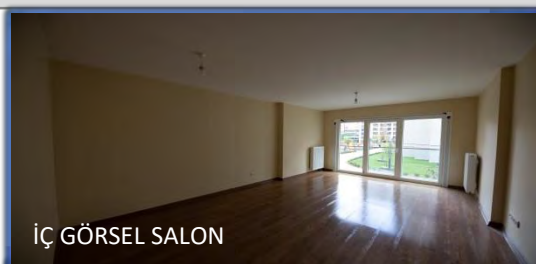

TAŞINMAZ BİLGİLERİ

Ada No:	3345
Parsel No:	1
Blok No:D4	Bağımsız Bölüm No:6
Tip: 1+1	KAT:1
Tapu Yüzölçümü:	35.936,37m ²
Arsa Payı (Yüzölçümü):	1713/3593637(17,13m ²)
Satışa Esas Brüt Alanı:	76,97m ²
Taşınmaz Muhammen Bedeli (KDV Dahil):	942.936,00₺
Bilgiler İBB KBS üzerinden alınmıştır.	

İSTANBUL İLİ ZEYTİNBURNU İLÇESİ SÜMER MAHALLESİ LOCA MAHAL VELİEFENDİ KONUTLARI 3345 ADA 1 PARSEL BLOK NO.:E1 BAĞIMSIZ BÖLÜM NO.:1 LOT 21

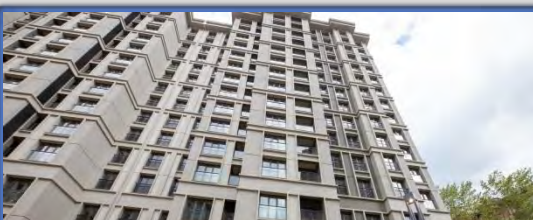

TAŞINMAZ BİLGİLERİ

Ada No:	3345
Parsel No:	1
Blok No:E1	Bağımsız Bölüm No:1
Tip: 1+1	KAT:ZEMİN
Tapu Yüzölçümü:	35.936,37m ²
Arsa Payı (Yüzölçümü):	1297/3593637(12,97m ²)
Satışa Esas Brüt Alanı:	63,84 m ²
Taşınmaz Muhammen Bedeli (KDV Dahil):	760.833,00₺
Bilgiler İBB KBS üzerinden alınmıştır.	



TAŞINMAZ BİLGİLERİ

Ada No:	3345
Parsel No:	1
Blok No:E1	Bağımsız Bölüm No:4
Tip: 2+1	KAT:ZEMİN
Tapu Yüzölçümü:	35.936,37m ²
Arsa Payı (Yüzölçümü):	1940/3593637(19,40m ²)
Satışa Esas Brüt Alanı:	91,29m ²
Taşınmaz Muhammen Bedeli (KDV Dahil):	1.156.248,00₺
Bilgiler İBB KBS üzerinden alınmıştır.	

İSTANBUL İLİ ZEYTİNBURNU İLÇESİ SÜMER MAHALLESİ LOCA MAHAL VELİEFENDİ KONUTLARI
3345 ADA 1 PARSEL BLOK NO.:E1 BAĞIMSIZ BÖLÜM NO.:8
LOT 23



TAŞINMAZ BİLGİLERİ

Ada No:	3345
Parsel No:	1
Blok No:E1	Bağımsız Bölüm No:8
Tip: 2+1	KAT:1
Tapu Yüzölçümü:	35.936,37m ²
Arsa Payı (Yüzölçümü):	1969/3593637(19,69m ²)
Satışa Esas Brüt Alanı:	91,29m ²
Taşınmaz Muhammen Bedeli (KDV Dahil):	1.179.276,00₺
Bilgiler İBB KBS üzerinden alınmıştır.	

İSTANBUL İLİ ZEYTİNBURNU İLÇESİ SÜMER MAHALLESİ LOCA MAHAL VELİEFENDİ KONUTLARI
3345 ADA 1 PARSEL BLOK NO.:E1 BAĞIMSIZ BÖLÜM NO.:27
LOT 24



TAŞINMAZ BİLGİLERİ

Ada No:	3345
Parsel No:	1
Blok No:E1	Bağımsız Bölüm No:27
Tip: 1+1	KAT:6
Tapu Yüzölçümü:	35.936,37m ²
Arsa Payı (Yüzölçümü):	1499/3593637(14,99m ²)
Satışa Esas Brüt Alanı:	66,68m ²
Taşınmaz Muhammen Bedeli (KDV Dahil):	835.068,00₺
Bilgiler İBB KBS üzerinden alınmıştır.	

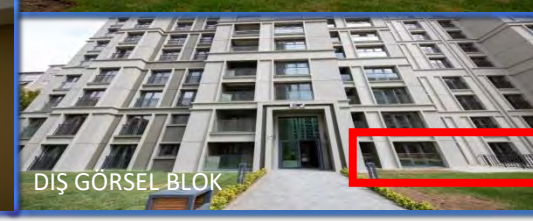
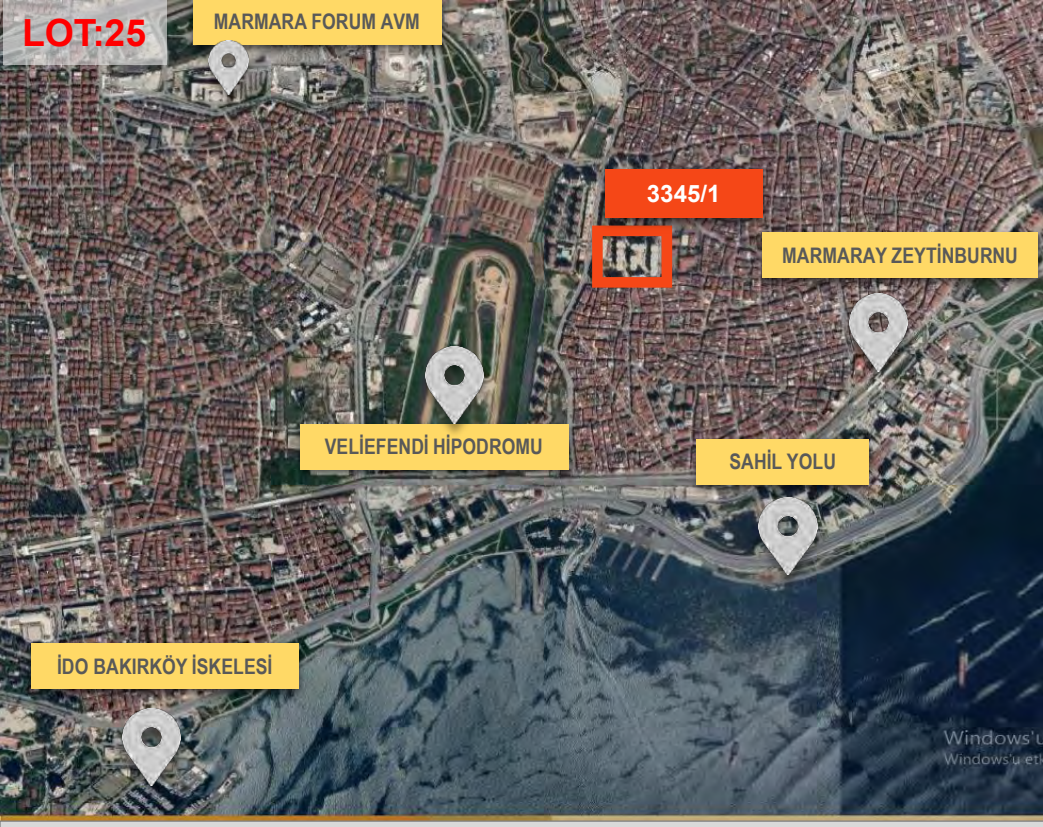

TAŞINMAZ BİLGİLERİ

Ada No:	3345
Parsel No:	1
Blok No:E2	Bağımsız Bölüm No:1
Tip: 2+1	KAT:ZEMİN
Tapu Yüzölçümü:	35.936,37m ²
Arsa Payı (Yüzölçümü):	1940/3593637(19,40m ²)
Satışa Esas Brüt Alanı:	91,29m ²
Taşınmaz Muhammen Bedeli (KDV Dahil):	1.156.248,00₺
Bilgiler İBB KBS üzerinden alınmıştır.	

İSTANBUL İLİ ZEYTİNBURNU İLÇESİ SÜMER MAHALLESİ LOCA MAHAL VELİEFENDİ KONUTLARI 3345 ADA 1 PARSEL BLOK NO.:E2 BAĞIMSIZ BÖLÜM NO.:4 LOT 26



TAŞINMAZ BİLGİLERİ

Ada No:	3345
Parsel No:	1
Blok No:E2	Bağımsız Bölüm No:4
Tip: 1+1	KAT:ZEMİN
Tapu Yüzölçümü:	35.936,37m ²
Arsa Payı (Yüzölçümü):	1297/3593637(12,97m ²)
Satışa Esas Brüt Alanı:	63,84m ²
Taşınmaz Muhammen Bedeli (KDV Dahil):	741.542,00₺
Bilgiler İBB KBS üzerinden alınmıştır.	

İSTANBUL İLİ ZEYTİNBURNU İLÇESİ SÜMER MAHALLESİ LOCA MAHAL VELİEFENDİ KONUTLARI 3345 ADA 1 PARSEL BLOK NO.:E2 BAĞIMSIZ BÖLÜM NO.:8 LOT 27

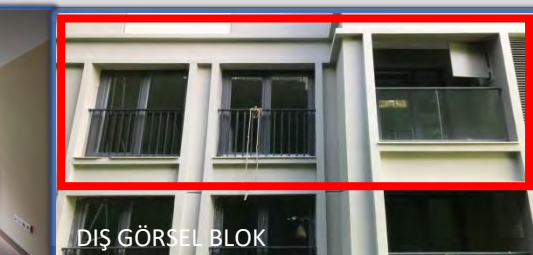

TAŞINMAZ BİLGİLERİ

Ada No:	3345
Parsel No:	1
Blok No:E2	Bağımsız Bölüm No:8
Tip: 1+1	KAT:1
Tapu Yüzölçümü:	35.936,37m ²
Arsa Payı (Yüzölçümü):	1317/3593637(13,17m ²)
Satışa Esas Brüt Alanı:	63,84m ²
Taşınmaz Muhammen Bedeli (KDV Dahil):	757.601,00₺
Bilgiler İBB KBS üzerinden alınmıştır.	



TAŞINMAZ BİLGİLERİ

Ada No:	3345
Parsel No:	1
Blok No:F1	Bağımsız Bölüm No:4
Tip: 1+1	KAT:1
Tapu Yüzölçümü:	35.936,37m ²
Arsa Payı (Yüzölçümü):	1654/3593637(16,54m ²)
Satışa Esas Brüt Alanı:	74,32m ²
Taşınmaz Muhammen Bedeli (KDV Dahil):	906.778,00₺
Bilgiler İBB KBS üzerinden alınmıştır.	

İSTANBUL İLİ ZEYTİNBURNU İLÇESİ SÜMER MAHALLESİ LOCA MAHAL VELİEFENDİ KONUTLARI
3345 ADA 1 PARSEL BLOK NO.:F1/ BAĞIMSIZ BÖLÜM NO.:24
LOT 29

TAŞINMAZ BİLGİLERİ

Ada No:	3345
Parsel No:	1
Blok No:F1	Bağımsız Bölüm No:24
Tip: 1+1	KAT:5
Tapu Yüzölçümü:	35.936,37m ²
Arsa Payı (Yüzölçümü):	1656/3593637(16,56m ²)
Satışa Esas Brüt Alanı:	74,32m ²
Taşınmaz Muhammen Bedeli (KDV Dahil):	914.252,00₺
Bilgiler İBB KBS üzerinden alınmıştır.	

İSTANBUL İLİ ZEYTİNBURNU İLÇESİ SÜMER MAHALLESİ LOCA MAHAL VELİEFENDİ KONUTLARI
3345 ADA 1 PARSEL BLOK NO.: F1 BAĞIMSIZ BÖLÜM NO.:30
LOT 30

TAŞINMAZ BİLGİLERİ

Ada No:	3345
Parsel No:	1
Blok No:F1	Bağımsız Bölüm No:30
Tip: 1+1	KAT:6
Tapu Yüzölçümü:	35.936,37m ²
Arsa Payı (Yüzölçümü):	1656/3593637(16,56m ²)
Satışa Esas Brüt Alanı:	74,32 m ²
Taşınmaz Muhammen Bedeli (KDV Dahil):	917.989,00₺
Bilgiler İBB KBS üzerinden alınmıştır.	



TAŞINMAZ BİLGİLERİ

Ada No:	3345
Parsel No:	1
Blok No:F1	Bağımsız Bölüm No:49
Tip: 1+1	KAT:10
Tapu Yüzölçümü:	35.936,37m ²
Arsa Payı (Yüzölçümü):	1735/3593637(17,35m ²)
Satışa Esas Brüt Alanı:	74,32m ²
Taşınmaz Muhammen Bedeli (KDV Dahil):	944.249,00₺
Bilgiler İBB KBS üzerinden alınmıştır.	

İSTANBUL İLİ ZEYTİNBURNU İLÇESİ SÜMER MAHALLESİ LOCA MAHAL VELİEFENDİ KONUTLARI
3345 ADA 1 PARSEL BLOK NO.:F2 BAĞIMSIZ BÖLÜM NO.:2
LOT 32

TAŞINMAZ BİLGİLERİ

Ada No:	3345
Parsel No:	1
Blok No:F2	Bağımsız Bölüm No:2
Tip: 1+1	KAT:ZEMİN
Tapu Yüzölçümü:	35.936,37m ²
Arsa Payı (Yüzölçümü):	1440/3593637(14,40m ²)
Satışa Esas Brüt Alanı:	66,56m ²
Taşınmaz Muhammen Bedeli (KDV Dahil):	796.587,00₺
Bilgiler İBB KBS üzerinden alınmıştır.	

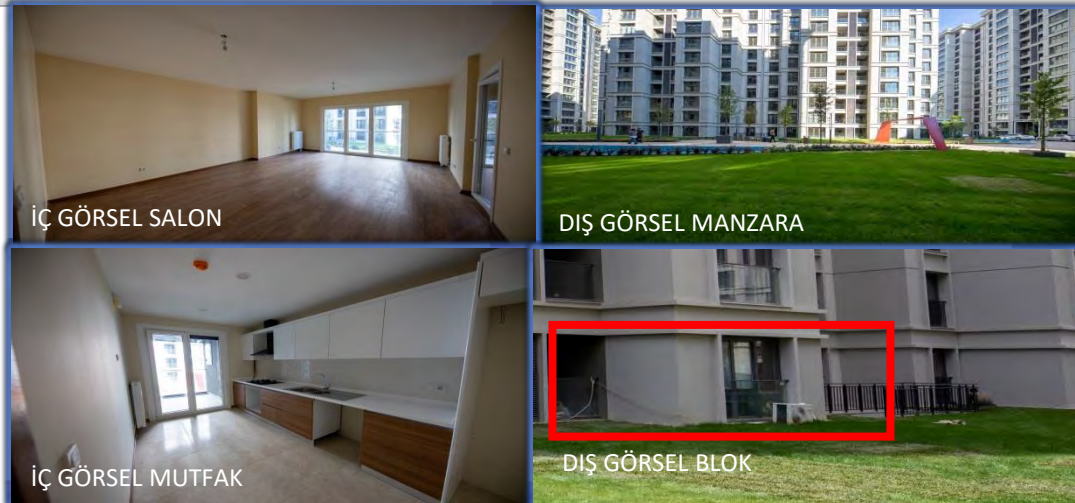
İSTANBUL İLİ ZEYTİNBURNU İLÇESİ SÜMER MAHALLESİ LOCA MAHAL VELİEFENDİ KONUTLARI
3345 ADA 1 PARSEL BLOK NO.:G1 BAĞIMSIZ BÖLÜM NO.:2
LOT 33

TAŞINMAZ BİLGİLERİ

Ada No:	3345
Parsel No:	1
Blok No:G1	Bağımsız Bölüm No:2
Tip: 2+1	KAT:ZEMİN
Tapu Yüzölçümü:	35.936,37m ²
Arsa Payı (Yüzölçümü):	2570/3593637(25,70m ²)
Satışa Esas Brüt Alanı:	117,12m ²
Taşınmaz Muhammen Bedeli (KDV Dahil):	1.463.288,00₺
Bilgiler İBB KBS üzerinden alınmıştır.	

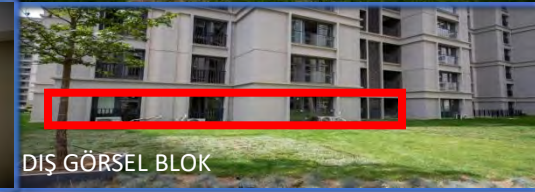

TAŞINMAZ BİLGİLERİ

Ada No:	3345
Parsel No:	1
Blok No:G1	Bağımsız Bölüm No:3
Tip: 3+1	KAT:ZEMİN
Tapu Yüzölçümü:	35.936,37m ²
Arsa Payı (Yüzölçümü):	3151/3593637(31,51m ²)
Satışa Esas Brüt Alanı:	141,97m ²
Taşınmaz Muhammen Bedeli (KDV Dahil):	1.746.492,00₺
Bilgiler İBB KBS üzerinden alınmıştır.	

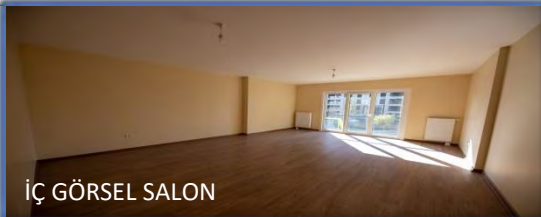
İSTANBUL İLİ ZEYTİNBURNU İLÇESİ SÜMER MAHALLESİ LOCA MAHAL VELİEFENDİ KONUTLARI
3345 ADA 1 PARSEL BLOK NO.:G1 BAĞIMSIZ BÖLÜM NO.:4
LOT 35

TAŞINMAZ BİLGİLERİ

Ada No:	3345
Parsel No:	1
Blok No:G1	Bağımsız Bölüm No:4
Tip: 2+1	KAT:ZEMİN
Tapu Yüzölçümü:	35.936,37m ²
Arsa Payı (Yüzölçümü):	2746/3593637(27,46m ²)
Satışa Esas Brüt Alanı:	121,00m ²
Taşınmaz Muhammen Bedeli (KDV Dahil):	1.527.625,00₺
Bilgiler İBB KBS üzerinden alınmıştır.	

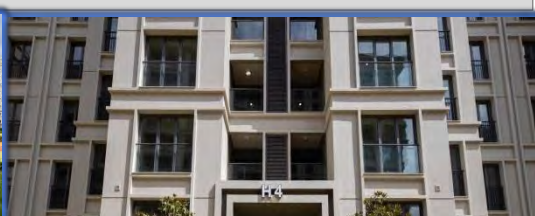
İSTANBUL İLİ ZEYTİNBURNU İLÇESİ SÜMER MAHALLESİ LOCA MAHAL VELİEFENDİ KONUTLARI
3345 ADA 1 PARSEL BLOK NO.:H4 BAĞIMSIZ BÖLÜM NO.:1
LOT 36

TAŞINMAZ BİLGİLERİ

Ada No:	3345
Parsel No:	1
Blok No:H4	Bağımsız Bölüm No:1
Tip: 2+1	KAT:ZEMİN
Tapu Yüzölçümü:	35.936,37m ²
Arsa Payı (Yüzölçümü):	2117/3593637(21,17m ²)
Satışa Esas Brüt Alanı:	99,59m ²
Taşınmaz Muhammen Bedeli (KDV Dahil):	1.251.289,00₺
Bilgiler İBB KBS üzerinden alınmıştır.	